

LEGENDA:  
Miejscowy plan zagospodarowania przestrzennego miasta Brzeg (Uchwała nr XVIII/142/03)  
Uchwała: MPZP Nr: XVIII/142/03  
Data uchwalenia: 2003-12-19  
Dokument zmieniający: MPZP Nr: XLVIII/472/09  
D22P/U/KS i inne - oznaczenie przeznaczenia terenu wg MPZP  
- - - - - linie rozgraniczające tereny o różnych funkcjach użytkowania ustalone i orientacyjne

Oświadczam, że niniejszy dokument został opracowany w wyniku prac geodezyjnych i kartograficznych, których rezultaty zawiera operat techniczny wpisany do ewidencji materiałów państwowego zasobu geodezyjnego i kartograficznego. Jestem świadomy odpowiedzialności karnej za złożenie fałszywego oświadczenia

Organ prowadzący państwowy zasób geodezyjny	STAROSTA BRZESKI
Nr i data protokołu pozytywnej weryfikacji	P.1601.2024.1446 z dnia 27.09.2024 r.
Imię i nazwisko nr upr. kierownika prac	Andrzej Sawicki upr. 15386
Wykonawca:	Geo Saw Usługi Geodezyjno - Budowlane Andrzej Sawicki ul. Długa 43, 49-300 Brzeg tel. 77 416 54 78 NIP 747-102-16-14

GEODETA UPRAWNIONY  
Andrzej Sawicki  
(in upr. 15386)

MAPA DO CELÓW PROJEKTOWYCH	
ID pracy geodezyjnej	G.6640.1.1600.2024
Miejscowość	Brzeg ul. Włociańska dz. 503
Jednostka ewidencyjna	identyfikator 160101_1 nazwa gmina Brzeg
Obręb ewidencyjny	identyfikator 1103 nazwa Południe
Skala mapy	1:500
Nr sekcji	6.143.16.21.4.2, 6.143.16.22.3.1 6.143.16.21.4.4, 6.143.16.22.3.3
Nazwa układu współrzędnych	prostokątnych płaskich 2000/18
wysokości	PL-EVRF2007-NH
Data aktualizacji	20.09.2024 r.
Zakres opracowania	- - - - -
Granice działek oraz kontury użytków określono na podstawie mapy EGiB. Mapa została wykonana bez ustaleń obciążeń dot. służebności gruntowych. Wykazane na niniejszej mapie granice nieruchomości nie zostały wyznaczone w terenie i nie są określone z wymaganą dokładnością pomiaru. Niniejsza mapa może służyć do projektowania budynków usytuowanych w odległości większej niż 4 m od granicy nieruchomości oraz obiektów budowlanych powyżej 3 m.	
Nie wyklucza się istnienia w terenie innych nie wykazanych na niniejszej mapie urządzeń podziemnych, które nie były zgłoszone do inwentaryzacji lub o których brak jest informacji w instytucjach branżowych.	
"GEO SAW" Usługi Geodezyjno Budowlane Sawicki Andrzej 49-300 Brzeg, ul. Długa 43 tel./fax. 77/ 416 54 78 tel. kom. 602 745 487 Regon 531676440, NIP 747-102-16-14	GEODETA UPRAWNIONY Andrzej Sawicki (in upr. 15386)

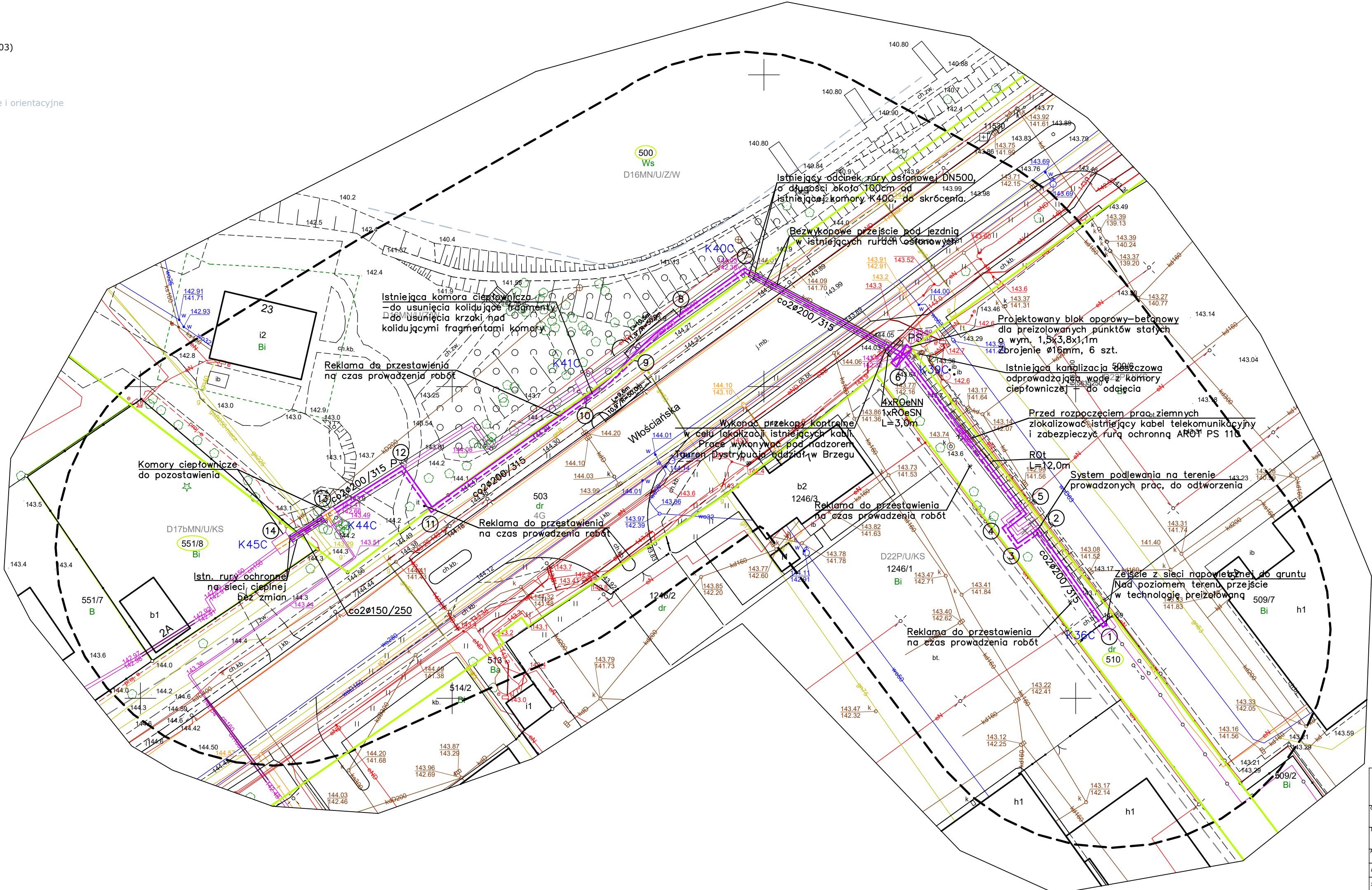

LEGENDA:

- Proj. przebudowa sieci ciepłej
- Proj. rurociągi tradycyjne
- K44C Komora ciepłownicza do pozostawienia
- K36C Komora ciepłownicza do likwidacji
- Likwidowane uzbrojenie
- PS Projektowany punkt stały
- ROeNN Rura osłonowa na kablu eNN Arot A110PS niebieska
- ROeSN Rura osłonowa na kablu eSN Arot A160PS czerwona
- Rot Rura osłonowa na kanalizacji teletechnicznej. Typ, liczba i średnica do ustalenia po odkrywc
- Granice działek
- proj-e Kabel energetyczny wg ZUD nr G.6630.172.2024

<b>AKI•projekt</b> tel/fax. (77) 454 62 77		<b>MARCIN ŚWIĄTKIEWICZ</b> 45-710 Opole ul. Prószkowska 9/28 kom. 502 529 808 e-mail: biuro@aki-projekt.pl	
OBJEKT/ZAMIERZENIE: BUDOWLANIE Modernizacja sieci ciepłej w.p. w rejonie ul. Włociańskiej		ADRES: Brzeg, dz. 510, 500, 551/8, obręb Południe	
TYTUŁ: RYSUNKU Plan sytuacyjny			
FAZA PROJEKTU	Projekt zagospodarowania terenu	BRANŻA	Instalacje sanitarne
PROJEKTANT	mgr inż. Marcin Świątkiewicz	NR DOK. DPL/0313/POOS/07	PODOPIS
SPRAWDZAJĄCY	mgr inż. Krzysztof Świątkiewicz	268/76/Op	SKALA 1:500 DATA 07.01.2025 NIP 501